

MORTIER C'EST L'PIED



MORTIER C'EST L'PIED

Les 5 et 6 octobre 2024

24ème MARCHE AU PIED DU TERRIL

DEPART : DOMAINE TOURISTIQUE DE BLEGNY-MINE

**Sur présentation de sa carte de départ,
réduction sur la visite de la mine ou du musée de la mine.**



Distances samedi : 1,5 - 4 - 7 - 13 - 21 - 30 - 42 Km
Distances dimanche : 1,5 - 4 - 7 - 13 - 21 - 30 Km - 42 Km

Départ / Start { 1,5 - 4 - 7 - 13 Km : de 7 à 15 heures
21 Km : de 6 à 12 heures
30 - 42 Km : de 6 à 10 heures

Droit d'inscription, estampille 1€

**Arrivée jusqu'à 17 heures
Permanence FFBMP
assurée entre 09 et 17h**



Avec le soutien de l'Administration communale de Blegny ainsi que de Blegny-mine



Marche placée sous le patronage de la Fédération Francophone Belge de Marches Populaires et de la F.I.S.P.(IVV)

Renseignements:

Philippe Rogister 04/387.45.88 - 0474/86.01.43
Jean-Marie Strépenne 04/387.61.99
NL Martine Maron 0475/80.22.58

Le club est assuré en responsabilité civile.
La marche aura lieu quel que soit le temps.
L'inscription à la marche vaut certificat de bonne santé.

Ne pas jeter sur la voie publique

N° d'agrégation : 03/24/063/BM



Bienvenus à MORTIER



Welkom in MORTIER



Welkom in MORTIER

Lieu de départ:

Domaine touristique de Blegny-Mine
Rue L. Marlet, 23 BLEGNY

Heures de départ:

de 6 à 15 heures (30 - 42Km:de 6 à 10h)

Arrivées:

Permanence FFBMP assurée entre 9 à 17 h.
Arrivée au plus tard à 17 heures

Restauration

Sandwiches, tartes, crêpes, boulettes, ...
Soupe maison, salade liégeoise, croque-monsieur
Petite restauration sur les circuits

Droits de participation: 1€

Le cercle est assuré en responsabilité civile

Accès par bus: TEC n° 67

Accès voitures et cars:

Via E42 sortie 1 Battice, suivre Maastricht
Via E40 sortie Battice, suivre Maastricht

Avec le soutien de l'administration



Vertrekplaats:

Toeristisch domein van Blegny-Mijn
Rue L. Marlet, 23 BLEGNY

Vertrektijd:

Van 6 tot 15 uur (30 - 42Km: van 6 tot 10 uur)

Aankomst 17 uur

FFBMP Stempels: 9 tot 17 uur

Restauratie

Sandwiches, taarten, pannenkoek, ...
Huisgemaakte soep, Luikse salade, croque
monsieur
Restauratie en dranken op het circuit

Inschrijving stempel: 1€

De vereniging is met burgerlijke
verantwoordelijkheid verzekerd.

Met auto en bus:

Via E42 afrit 1 Battice, richting Maastricht
Via E40 afrit Battice, richting Maastricht

Renseignement / Nadere inlichtingen /Auskünfte :

Philippe Rogister: 04/387.45.88 – 0474/86.01.43



Martine Maraon: 0475/80.22.58

Responsable marche: Jean-Paul Heggen 0497/82.95.24

e-mail: LG176@ffbmp.be site: <http://mortiercestlpied.wifeo.com>

Vertrekplaats:

Toeristisch domein van Blegny-Mijn
Rue L. Marlet, 23 BLEGNY

Vertrektijd:

Van 6 tot 15 uur (30 - 42Km: van 6 tot 10 uur)

Aankomst 17 uur

FFBMP Stempels: 9 tot 17 uur

Restauratie

Sandwiches, taarten, pannenkoek, ...
Huisgemaakte soep, salade liégeoise, croque-
monsieur
Restauratie en dranken op het circuit

Inschrijving stempel: 1€

De vereniging is met burgerlijke
verantwoordelijkheid verzekerd.

Met auto en bus:

Via E42 afrit 1 Battice, richting Maastricht
Via E40 afrit Battice, richting Maastricht

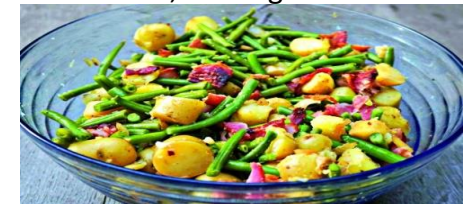

La visite de la mine et du triage-lavoir (1 h 45) : Partez à la découverte du travail et de la vie quotidienne des «Gueules Noires».

Le musée de la mine (1 h) : Parcourez librement 8 siècles d'exploitation houillère.

La balade en train touristique (50') : Promenez-vous à travers les vergers du Pays de Herve et la vieille ville de Dalhem.

Het bezoek aan de steenkolenmijn (1 u. 45) : Ontdek het dagelijkse leven en het werk van de koempels.

Het mijnmuseum (1 u.) : Ontdek 8 eeuwen steenkoolontginning (vrij bezoek)

De rondrit met het toeristentreintje (50') : Reis door de boomgaardenstreek van het Land van Herve en de oude stad van Dalhem.

Besichtigung des Kohlenbergwerks (1 Std. 45): Entdecken Sie das tägliche Leben und die Arbeit der Minenarbeiter („Gueules Noires“). Audioführer in Deutsch und Englisch, mit französisch- oder niederländischsprachigem Guide.

Das Bergwerksmuseum (1 Std.): Erleben Sie 8 Jahrhunderte Geschichte der Kohleindustrie! (freie Besichtigung)

Die Rundfahrt mit der Bimmelbahn (50'): Verläuft ganz gemütlich durch die Obstgartenlandschaft des Herverlands und die Altstadt von Dalhem.

Horaires et tarifs - Openingsuren en tarieven - Programmzeiten Preisen

www.blegnymine.be



Organisation des Nations Unies pour l'éducation, la science et la culture

Sites miniers majeurs de Wallonie inscrits sur la Liste du patrimoine mondial en 2012